CELLDÖMÖLK VÁROS ÖNKORMÁNYZATÁNAK HETILAPJA

ÁRA: 25 FORINT

XII. ÉVFOLYAM, 38. (238.) SZÁM • 2000. OKTÓBER 26.

ÚJ KEMENESALJA

Képviselői fogadóóra

Velekei József **képviselő, a Vas Megyei Közgyűlés tagja október 26-án, csütörtökön délelőtt 10-től 11 óráig fogadóórát tart Celldömölkön, a Hollósy tér 5. szám alatti épület földszinti helyiségében. A képviselő szeretettel várja a fogadóórára az érdeklődő állampolgárokat.**

Emlékezés 1956-ra

Az 1956-os forradalom és szabadságharc tiszteletére ünnepség volt héfőn Celldömölkön a Hősi emlékműnél. Beszédet mondott: **Bakó István**, a Gáyer Gyula Általános Iskola igazgatója. A város vezetői és a megemlékezés résztvevői az ünnepség után megkoszorúzták Koloszár Zoltán '56-os áldozat sírját.

Szezonzáró Mesteriben

Október 15-én bezárta kapuit a mesteri termálfürdő és a 75 férőhelyes kemping. Bár a júliusi időjárás nem mindig járt a fürdőzők kedvében, panaszra nincs ok – tudtuk meg *Parádi Józseftől*, a Mesteri Termál Kft. ügyvezetőjétől. További részleteket a második oldalon közlünk.

Jövő nyárra kész

Tizenöt lakás, egynéhány garázs és üzlethelyiség építésének munkálatai folynak a Szentháromság tér 6. szám alatti ingatlanon. A munka az ottani szociális lakásokban élő családok megnyugtató elhelyezése után kezdődhettek meg. A terület a MÁVÉPCELL birtokában van, a kft. végzi a beruházást, a kivitelezést és az értékesítést is. Az épülő lakások túlnyomó része már gazdára is talált. A felvételünkön is látható munka a lebontott udvari részen kezdődött meg. A Szentháromság tér felőli utcafronti rész megmarad, és jelenlegi képét a rekonstrukció után is megőrzi.

A beruházás mintegy 180 millióba kerül, a munkák befejezése jövő nyár közepére várható.

V. L.

Megkezdte munkáját a művészeti alapiskola

Hat csoportban tanulnak

Az Ádám Jenő Zeneiskola szeptembertől művészeti alapiskolaként működik tovább. Ez azt jelenti, hogy a zenei képzésen kívül tánc- és képzőművészeti alapokat is kaphatnak az intézmény tanulói.

Az új művészeti ágak oktatása a Kemenesaljai Művelődési Központban történik. **Pálné Horváth Mária,** a művelődési ház igazgatója elmondta: mintegy 120-130 gyerek részesül képzésben, a celli városrészen kívül Alsóságon is. A hat csoport – a képzőművészeknél szobrászok és festők, a néptáncosoknál kezdők és haladók, a balettosoknál is két csoport – a hét minden napján benépesítik a termeket. Az elméleti és gyakorlati oktatást öt szakember vezeti: Illés Erika és Skriba Zsoltné (képzőművészet), Ipsics Péter és Ipsicsné Nagy Erzsébet (néptánc) és Kozma Béla (balett). Az ifjú művészjelöltek év végén bizonyítványt kapnak tudásuk elismeréseként, az érdeklődő közönség pedig táncbemutatókon és kiállításokon győződhet meg éves munkájuk eredményéről.

T. G.

Söpör is, szív is

Városunk szeméttel és szemétügyekkel küszködik. Egy tavalyi példa: a kedves Olvasók és Városgondnokság felhívását olvashatták itt a lapban számról számra. Sajnos **Németh Sándor** igazgató jó szándéka hanyag emberek „közreműködése" révén csak részben valósult meg. Még szerencse, hogy a virágok jó része magasra – a kandeláberekre – került...

Most új eredménnyel kecsegtet, hogy a képviselő-testület döntése

(Folytatás a 2. oldalon)

A főorvos elköszön

Búcsú Kemenesaljától

Több, mint hat év után családi okok miatt eiköltözöm Celldömölkről.

1994-ben azzal a meggyőződéssel jöttem ide, hogy senki sem részesülhet rosszabb egészségügyi ellátásban csak azért, mert 200 kilométerre lakik Budapesttől. Természetesen tisztában voltam azzal, hogy ennek megvalósítása nem kis feladat; elkötelezett, jól képzett egészségügyi személyzet, korszerű (és sajnos drága) műszerek, barátságos – vagy legalábbis nem ellenséges – külső környezet a minimális feltételek. Ezzel szemben belső viszá-

(Folytatás a 3. oldalon)

Jubileumi ünnepség a zeneiskolában

Az Ádám Jenő Zeneiskola 50 éves lett. Szeptember 30-án tartották a jubileumi ünnepséget, melyen mindenki ott volt, aki eddig részt vett az iskola életének irányításában.

A nyitó rendezvényekre közel 100 meghívott vendéget várt az iskola igazgatója, **Süle Ferenc.** A rendezvénysorozat keretében elsőként **Tirnován Ari Vid** szobrászművész alkotását, az Ádám Jenő domborművet, majd **a Németh Gyula** fafaragó által készített faragott névtáblát avatta fel **Makkos István** polgármester a zeneiskola bejáratánál.

(Folytatás a 2. oldalon)

Dénes Szilveszter kiállításának megnyitója

Söpör is, szív is

(Folytatás az 1. oldalról)

alapján a Városgondnokság Mercedes-Unimog alapgépére cserélhetően felszerelhető City 2000-U típusú, önfelszívó seprőrendszert vásárolt. Alkalmazása különösen most ősszel, a lombhullás idején szerencsés, ugyanis kétköbméteres tartályába felszívja a lehullott faleveleket is. Két módon működik: vagy a kocsi alatt a forgó seprők közt van a szívócső, vagy a kocsi mellett haladó munkás kézi szívótömlőn át juttatja a szemetet, falevelet a gyűjtőtartályba.

Sajnos a kocsi alatti forgó seprőkkel csak az emelt szélű (padkájú) utakon használható a szerkezet, ám számos előnye mellett ez a hiányossága szinte eltörpül.

A próbaüzem során a tapasztalatok gyűltek, gyűltek. Például ahol sok a lombozat, a munkások azt kupacokba seperték – a füves területeket a parkokban szinte kifésülték – és a kupacokat pillanatok alatt felszívta a gép. Persze a folyamatos lombhullás miatt senki ne gondoljon abszolút tiszta területekre!

A kiegészítő gép magyar gyártmány, Barcson az UNITRADE-Autó Kft. gyártja, ára 8 és fél millió forint. Ezt 1 év alatt 4 részletben, kamatmentesen lehet kifizetni. Hasonló német gyártmány 16 és fél millióba kerülne forintban, de valutában kellett volna fizetni érte!

Kérjük: segítsük mi, celldömölki lakosok, az utcán járókelők is a Városgondnokság jószándékát, ne szemeteljünk, és ne engedjük, hogy mások a szemünk láttára szemeteljenek!

Mihók Tamás

Jubileumi ünnepség a zeneiskolában

Az alpítók és a támogatók emléktáblája

(Folytatás az 1. oldalról)

Ezt követően a kamarateremben az Ádám Jenő Zeneiskola és Művészeti Alapiskola régi és újonnan érkezett tanárainak hangversenyét hallgatták meg a vendégek. A tanári hangverseny szünetében **Skriba Zoltné** rajztanár nyitotta meg a volt zeneiskolai tanár és nyugalmazott rajztanár, **Dénes Szilveszter** kiállítását. A képek októberben még megtekinthetők.

A vendégek tetszését elnyerő tanári koncert után **Molnár Gábor** tanácsos beszédet mondott az iskola aulájában, és felidézte az 50 év jelentős eseményeit. Ezután került sor az alapító tagok nevét őrző emléktábla felavatására. **Dr. Török Gyula, Rács-Reich Imre, Horváth József, Hoffer Ottó, dr. Zsiray Lajosné, dr. Németh Józsefné, Mühl Aladár** és **Molnár Dezső** örökre beírták nevüket Celldömölk és Kemenesalja zenei életének történetébe. Az ünnepségen külön köszöntötték dr. Zsiray Lajosné alapító tagot és dr. Török Gyulánét, dr. Török Gyula alapító tag és érdemes orvos özvegyét. A zeneiskola fennmaradásáért a legnagyobb áldozatot ők és az itt tanító tanárok hozták, akik a mostoha körülmények között is lelkesen végezték az oktató és nevelő munkát.

Az ünnepi megemlékezést követően a vendégek állófogadáson vettek részt, ahol visszaemlékeztek az eltelt 50 év kedves emlékeire.

Sipos Nóra

Apróhirdetés

- Telefonvonal nagy kedvezménnyel (15.000 Ft) eladó. Érdeklődni: 95/421-223.
- Celldömölk központjában 58 m²-es, 1 + 2 fél szobás, téglaépítésű, hőmennyiségmérővel ellátott lakás nagyon kedvezményes áron, sürgősen eladó. Érdeklődni: 95/422-341 (este).
- Számítógépes tanfolyam indul Celldömölkön. Érdeklődni: október 30-án (hétfőn) a 95/421-859-en.

Szezonzáró Mesteriben

Október 15-én bezárta kapuit a mesteri termálfürdő és a 75 férőhelyes kemping. Bár a júliusi időjárás nem mindig járt a fürdőzők kedvében, panaszra nincs ok – tudtuk meg **Parádi Józseftől,** a Mesteri Termál Kft. ügyvezetőjétől.

– Az idén elsősorban osztrák és német fürdővendégeink kívánságára, a korábban megszokottnál előbb, már április 15-étől fogadott vendégeket a fürdő. A korai nyitás a vártnál nagyobb sikert aratott: áprilisban ezer fő feletti vendégéjszakát regisztráltunk a kempingben. Kiemelkedően jó hónapot zártunk májusban és júniusban is.

A most búcsúzó szezonban sor került egy már régóta tervezett fejlesztésre is: júniusban adták át a korszerűen felújított vizesblokkot. Várhatóan október végén adják át a fürdő vízforgató berendezését. A beruházást részben a Magyar Turizmus Rt.-nél kiírt pályázaton elnyert pénzből finanszírozzák. Régi gondon segít az a támogatás, amelyet a Nyugat-Dunántúli Regionális Idegenforgalmi Bizottságtól nyertek a turisták tájékozódását segítő információs táblák elkészíttetésére, illetve a fürdőt bemutató kiadvány megjelentetésére.

A jövő is biztatónak tűnik, hiszen a helyi önkormányzat közreműködésével előrehaladott tárgyalásokat folytatnak egy befektető csoporttal a fedett fürdő megépítéséről. Ha ez a beruházás megvalósul, a Kemenesalján élők régi álma válik valóra...

Kiss Veronika

Búcsúzás Kemenesaljától

(Folytatás az 1. oldalról)

lyokat, leromlott épületeket, nagyobbrészt elavult műszereket és szemléletet találtam. A kórházleépítések, ágyszámcsökkentések, gazdasági megszorítások sem voltak tekinthetők ideális külső körülményeknek – a lakosság kórház melletti kiállása annál inkább (emlékezetes a '95 tavaszi tüntetés és a 13000 aláírást tartalmazó petíció). Ennek is köszönhető, hogy a celldömölki kórház talpon tudott maradni, és elindulhatott a felemelkedés útján. A fordulópontot az 1997-es reintegráció, „Intaháza hazatérése" jelentette – nemcsak azért, mert szakmailag rangosabb, gazdaságilag stabilabb intézmény jött létre, hanem a fúzió révén kialakult új menedzsment hatékonysága miatt is. Az azóta eltelt időben szinte a teljes orvosi technikát megújítottuk (altatógépek, laboratóriumi automaták, video-endoszkóp rendszer, röntgen- és ultrahang-berendezés, számítógépes hálózat stb.), és megkezdtük épületeink felújítását is. Új, korszerű gyógyító eljárásokat vezettünk be, a személyi állomány 20 jól képzett orvossal bővült, igaz, néhányan eltávoztak tőlünk. Ma a Kemenesaljai Egyesített Kórház jól prosperál, gazdaságilag stabil, felszereltsége kiváló, a betegek ellátása megyei kórházi színvonalú. A legújabb örömteli hír, hogy címzett támogatási pályázatunkat a kormány pozitívan bírálta el, és csaknem 300 millió forintot nyertünk a kórház további fejlesztésére.

Amikor elköszönök Kemenesalja lakosságától, szeretnék köszönetet mondani mindenkinek, aki segítette a kórházat, és így részese fent vázolt eredményeinknek. Gondolok itt elsősorban közvetlen munkatársaimra és valamennyi kórházi dolgozóra, de köszönettel tartozom az alapellátásban dolgozó kollégáknak csakúgy, mint a Vas Megyei Markusovszky Kórház vezetésének és dolgozóinak kiváló együttműködésükért. Köszönöm Celldömölk város vezetésének és képviselő-testületének, hogy jó gazda módjára az áldozatvállalástól sem riadt vissza, amikor a kórház helyzete azt követelte. Köszönöm Vas megye politikai és egészségügyi vezetésének, hogy kórházunkat mindig a megye megtartandó értékei közé sorolta. Köszönettel tartozom jelenlegi és előző ciklusbeli országgyűlési képviselőnknek, akik többször hatékonyan interveniáltak érdekünkben. Külön köszönöm a Kemenesalja Kórházáért Alapítvány kuratóriumának (és mindenkinek, aki az alapítványt támogatta) áldozatos munkáját, és szeretnék megemlékezni az alapítvány egykori elnökéről, Kovács Lajosról, akinek munkássága alatt az alapítvány forrásai megsokszorozódtak. Köszönettel és tisztelettel gondolok mindazokra, akikkel munkám során, vagy azon kívül kapcsolatba kerültem. Kívánok valamennyiüknek jó egészséget, és kérem ezentúl is a kórház felé támogató jóindulatukat.

dr. Rakonczai Ervin
orvos igazgató,
belgyógyász
oszt.vez. főorvos

Közlemény

A celldömölki Eötvös Loránd Általános Iskola **„EÖTVÖS HAGYOMÁNYOK"** Alapítványa ezúton köszöni meg az alapítványnak juttatott SZJA 1% támogatásokat. Az így nyert összeget iskolai rendezvényeink szervezésére, versenyek díjazására fordítottuk.

Eötvös Hagyományok Alapítvány kuratóriuma

Közlemény

A celldömölki Eötvös Loránd Általános Iskola **„CENTENÁRIUMI ALAPÍTVÁNYA"** ezúton köszöni meg az alapítványnak j uttatott SZJA 1% támogatásokat. Az így nyert összeget oktatási segédeszközök, valamint audiovizuális eszközök beszerzésére fordítottuk.

Centenáriumi Alapítvány kuratóriuma

BALOGH ZSOLT *vállalkozó*

Celldömölk, Gábor Áron u. 1.

– *Személyszállítás autóbusszal (32 és 49 férőhelyes)*
– *Üzemanyagkutak üzemeltetése:*

CELLDÖMÖLK (Volán-kút)

Kolozsvári utca végén a Mesteri felé vezető úton.

• *95-ös ólommentes benzin: (a mindenkori árnál literenként 10,90 Ft-tal olcsóbban)* **235 Ft/l**

• *Gázolaj: (a mindenkori árnál literenként 5,90 Ft-tal olcsóbban)* **222 Ft/l**

Nyitva tartás: H-p: 7-19.30-ig, Szo: 7-14-ig, V: 17-18-ig. • Telefon: 06/20/9665-232

Irodai telefon: 95/420-014 Fax: 95/420-627

AKCIÓ A LEIERNÉL!

Ha most vásárol Škoda Feliciát, Fabiát, Octaviát, Pick-Upot, 4 db téli gumiköpenyt is kap autójához.

Váltson velünk!

Leier & Co. 9500 Celldömölk
Nemesdömölki u. 15.
Tel.: 95/525-525 • Fax: 95/525-538

Állandóan tatarozni kell

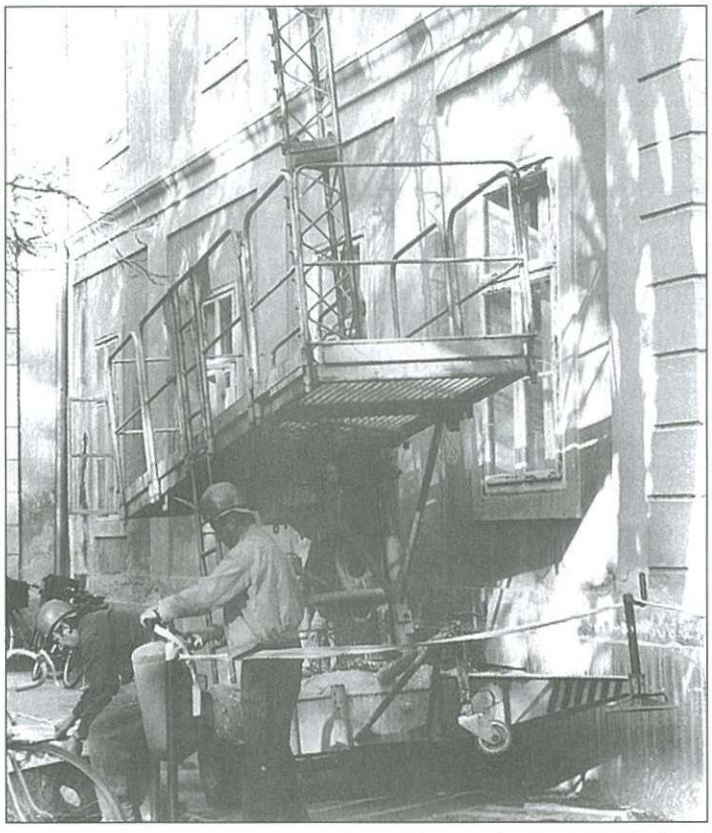

Az önkormányzat épületére állandóan ráfér a tatarozás. Felvételünkön is egy ilyen pillanatot örökítettünk meg. **V. L.**

A Bocskai Szabadegyetem Színpada

Trianoni Emlékműsort tart

Az előadás színhelye: Kemenesaljai Művelődési Központ Celldömölk
2000. október 30-án este 19.00 órakor

A belépés díjtalan

A rendezvényen fellépnek:

Ifj. Jászai László színművész	**Balogh Márton** népdalénekes	**Dörner György** színművész
Csurka László színművész	**Hegedűs Zsuzsanna** énekművész	**Nagy Feró** és zenekara
Id. Jászai László színművész	**Győri Béla** műsorvezető	**Gidófalvy Attila** billentyűs

A műsorban nagy költőink eddig elhallgatott versei hangzanak el. A fellépő művészek Ady Endre, Babits Mihály, Áprily Lajos, Tóth Árpád, Wass Albert, Reményik Sándor, Illyés Gyula, Dsida Jenő és Szabó Lőrinc műveit adják elő. Felcsendülnek a színpadon korabeli nóták, valamint Nagy Feró dalai. Az egybegyűltek meghallgathatják Illés Lajos zenéjét, amelyet a Szózatra komponált.

Rendező:
Csurka László

Egészségügyi szolgálat

Központi orvosi ügyelet
Cím: Csontváry-patika. Telefon: 95/423-742

NOVEMBER

1. szerda	dr. Kassas M. Khaled	Karádi Ferencné
2. csütörtök	dr. Sükösd Éva	Horváth Katalin
3. péntek	dr. Mesterházy Gábor	Kurányiné K. Szilvia
4. szombat	dr. Nagy János	Horváth Katalin
5. vasárnap	dr. Szente Tamás	Karádi Ferencné
6. hétfő	dr. Frommer Barnabás	Kurányiné K. Szilvia
7. kedd	dr. Bérdi Gusztáv	Karádi Ferencné
8. szerda	dr. Ádám Ilona	Horváth Katalin
9. csütörtök	dr. Pánykó Magdolna	Kurányiné K. Szilvia
10. péntek	dr. Tőzsér Mária	Karádi Ferencné
11. szombat	dr. Pánykó Magdolna	Horváth Katalin
12. vasárnap	dr. Nagy Ildikó	Kurányiné K. Szilvia
13. hétfő	dr. Gájer Tatjána	Karádi Ferencné
14. kedd	dr. Szabó Ildikó	Horváth Katalin
15. szerda	dr. Ádám Ilona	Kurányiné K. Szilvia
16. csütörtök	dr. Pánykó Magdolna	Karádi Ferencné
17. péntek	dr. Kassas M. Khaled	Horváth Katalin
18. szombat	dr. Sükösd Éva	Kurányiné K. Szilvia
19. vasárnap	dr. Frommer Barnabás	Karádi Ferencné
20. hétfő	dr. Gájer Tatjána	Horváth Katalin
21. kedd	dr. Szabó Ildikó	Kurányiné K. Szilvia
22. szerda	dr. Kiss Annamária	Karádi Ferencné
23. csütörtök	dr. Pánykó Magdolna	Horváth Katalin
24. péntek	dr. Kiss Imre	Kurányiné K. Szilvia
25. szombat	dr. Pánykó Magdolna	Horváth Katalin
26. vasárnap	dr. Mesterházy Zsuzsanna	Karádi Ferencné
27. hétfő	dr. Bérdi Gusztáv	Kurányiné K. Szilvia
28. kedd	dr. Gájer Tatjána	Horváth Katalin
29. szerda	dr. Nagy János	Karádi Ferencné
30. csütörtök	dr. Pánykó Magdolna	Kurányiné K. Szilvia

Alakul a régi posta

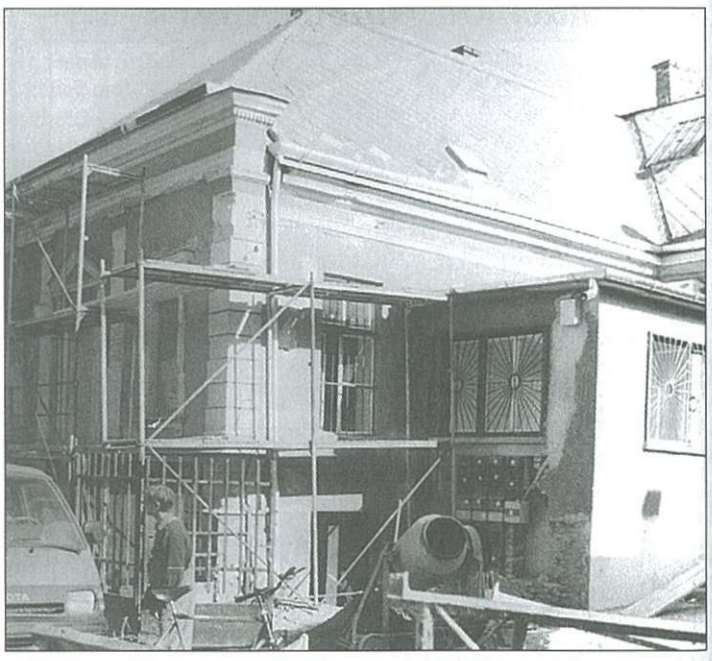

Amikor a Szerencsejáték Rt. birtokba vette a volt postaépület Fő tér felőli részét, még az volt az önkormányzat terve, hogy az ingatlan fennmaradó részében kezdő vállalkozóknak úgynevezett inkubátor házat alakít ki. Ehhez azonban nem sikerült a megfelelő anyagi fedezetet megszerezni.

Az épületrészt két-három hónapja liciten értékesítették, így került **Boznánszky Ferenc** vállalkozó tulajdonába.

Mint a felvételünkön látszik, a belső átalakítások után már megkezdődött az épület nyugati szárnyának külső rekonstrukciója is.

V. L.

Celldömölki pártok, társadalmi szervezetek (4.)

Magyar Demokrata Fórum

Sorozatunkban a Celldömölkön működő pártok, társadalmi és tömegszervezetek nyilatkoznak tevékenységükről, aktuális céljaikról. *Pőcze Istvánnét,* a Magyar Demokrata Fórum helyi csoportjának vezetőjét kértük, mutassa be a szervezetet.

– Népünk nagy többsége elutasította a számára idegen, ráerőltetett ideológiát, amellyel nem egyezhetett a keresztyén gondolatiság. Sokáig nem volt ideje a lázadásnak, a Szovjetúnió összeomlásakor lett lehetősége a változtatásra Magyarországnak is. Az MSZMP ellenlábasai között alakult az MDF is, amely egy mérsékelt jobboldali párt, a görög-római civilizáción alapszik, és amely az ezer év kultúráját közvetíti – kezdte pártja bemutatását a helyi szervezet elnöke. – Az MDF-et Antall József neve fémjelzi, engem is az ő karizmatikus személyisége „varázsolt el". Belső pártharcok zajlottak az elmúlt években, de sokan megmaradtak az eredeti MDF-ben, elsősorban Antall József személyisége miatt.

– Mikor alakult a párt helyi szervezete?

– Az országos megalakulás után, 1989-ben létrejött a celldömölki csoport is. Mint a többi, újonnan alakult párt helyi szervezetei, létszámban nem vehetjük fel a versenyt a nagy pártokkal, de a működésünk folyamatos. Tartjuk a kapcsolatot a külső szervezetekkel, a megyén belüli csoportokkal, de élő a kapcsolatunk a többi párt helyi csoportjaival is, látogatjuk egymás rendezvényeit. Több mint tíz éve vagyok tagja a pártnak, több elnök után néhány éve elnökként élvezem a tagság bizalmát.

– Milyen eredményeket tud magáénak a celldömölki csoport?

– Még az előző elnök, Varga Péter idején szerveztünk sikeres tüntetést a kórház megmaradásáért. Kapcsolatunk van a karitatív szervezetekkel, gyűjtöttünk az erdélyi magyarok részére. Közbenjárásunkra sikerült jelentősebb összeget kapni a Trianoni kereszt rendbetételére, a lakitelki alapítvány segítségével jutott

Pőcze Istvánné

a sági iskola számítógépekhez. Hozzájárultunk a katolikus templom orgonájának felújításához, az evangélikus egyház építkezéséhez, és ugyan csak jelképes összeggel, de a református egyház építkezését is segítettük. Gondunk, hogy nincs irodánk. A többi párt nevében előterjesztésben kértünk közös használatra egy helyiséget, reményeink szerint ezt meg is kapjuk.

– A helyi csoport aktív részese az országos politikának is.

– Több rendezvény is zajlott Celldömölkön, például lakossági fórumot tartottunk 1998-ban Semjén Zsolt, a Kulturális Örökség Minisztériumának államtitkárával, idén pedig Hende Csabával, az Igazságügyi Minisztérium államtitkárával. Júniusban itt írták alá a Békejobb Vas megyei megállapodását. A jelenlegi koalíciós kormány tagjaként az MDF is ugyanolyan joggal büszke az eredményekre. Ebben a kormányzati ciklusban jelentős állami támogatásokat kapott a város. Százmilliós nagyságrendben nyert pályázatokon a város pénzt, például az iskolák felújítására, játszótérre, a Trianoni kereszt rendbetételére, kórházi gépekre, az izsákfai faluház felújítására, az utak rendbetételére, a csatornázás befejezésére.

– Mit vár a következő választásokig?

– 1998 előtt más pártok vezetőivel, tagjaival összefogva jöhetett létre a győzelem. Dávid Ibolya elnöksége alatt talán többen fordulnak az MDF felé, a Békejobb létrejöttével pedig azt szeretnénk, hogy a nemzetellenes rezsim ne jöhessen vissza. A jelenlegi kormányt támogatom a hibái ellenére is. A képviselő-testületi munkámban pedig a lelkiismeretem szerint dolgozom.

T. G.

Celldömölk Város Önkormányzata és a Müllex-Celldömölk Kft.

papírgyűjtési akciót és versenyt

hirdet a celldömölki iskolák osztályai részére.

A papírgyűjtési verseny 2000. november 1-jétől 2001. május 31-ig tart.

Az összekötözött hulladékpapírt a Müllex Kft. Celldömölk, Temesvár u. 16. szám alatti telephelyén lehet leadni minden páros hét csütörtökén 13-16 óráig.

A leadott papírmennyiség után kétszeres díjazásban részesültök:

A Müllex Kft. a
fekete-fehér újságpapírért: 7 Ft/kg,
kartonpapírért: 7 Ft/kg,
színes újságpapírért: 5 Ft/kg,
vegyes papírért: 3 Ft/kg

összeget fizet, melyet az önkormányzat ugyanennyi pénzzel kiegészít.

Az önkormányzat által nyújtott kiegészítő támogatás felhasználásáról az iskolák vezetősége dönt.

Fogjon össze az egész osztály!
Minél több papírt gyűjtetek össze, annál nagyobb összegű díjazásban részesültök.

Mindenkinek jó munkát kívánnak a verseny kiírói.

Beoltották a kutyákat

A közelmúltban eboltás volt Celldömölkön. A legtöbb kutyus nyugodtan várt a sorára, de voltak, akik csaholtak, vagy éppen remegtek. **Dr. Horváth András** állatorvostól megtudtuk, hogy ő 500-600 kutyát olt be évente. A beoltott kutyák száma ennél természetesen magasabb a városban.

V. L.

Terjesztőket keresünk!

Jelentkezőket keresünk (diákokat is) az Új Kemenesalja című hetilap jutalékos rendszerben történő terjesztésére. Érdeklődni lehet a Kemenesaljai Művelődési Központban.

Tízpróba ??? -Kvízpróba

100 kérdés az 1000 évről (2. forduló)

Az Árpád-ház és környéke

I. kategória

1./ Állandó jelzők
Melyik Árpád-házi királyunk jelzője a „könyves" és a „második honalapító"? Miért?

2./ Képrejtvény

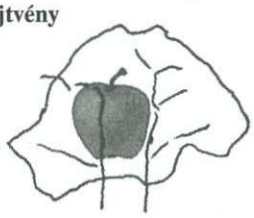

3./ Híradó – melyik történelmi eseményről és kikről szól a rövid hír?
Bezúdultak a Vereckei-hágón át. A mongol taktikát alkalmazták. Gyűrűbe zárták a magyar tábort, majd végigpusztították Kelet-Magyarországot.

4./ A monda szerint melyik Árpád-házi királynak épült vára itt, Celldömölk határában?

5./ Anagrammák
a./ Usna Juli
b./ Amusa Ábel

6./ Nyomozzunk!
Honnan kapta a nevét az Aranybulla?

7./ Ki volt ő?
1206-ban Dzsingisz kán néven egyesítette a mongol törzseket.

8./ Lehetetlen?
Értesülhetett-e Julianus barát a magyar egyház első szentjének avatásáról?

9./ Titkosírás. *Keresd az x-et!*
DZEITLHXAOTBSÉ

10./ Apróhirdetés
Elkészült latin nyelvű művem. Olvasd a magyar nemzet eredetéről és a honfoglalásról írtakat!
Jelige: Béla király jegyzője.

II. kategória

1./ Hol járunk és mikor?
„Azt a helyet, ahol a németek pajzsukat, vértjüket elhajítva megfutamodtak mind a mai napig.....nevezik."
Jelszó: „honvédelem".

2./ Ki a kakukktojás, és miért?
Orseoló Péter Aba Sámuel
III. Henrik I. András

3./ Találkozhatott-e II. (Vak) Béla és Julianus barát?

4./ Hol olvasható?
„Míg uralma tartott, lappangott a ravaszság, szilárd volt a béke, a tisztesség uralkodott."

5./ Órarend.
Milyen tantárgyakat tanult az a középkori magyar diák, akinek ez volt a napi órarendje: grammatika, retorika, algebra, musica, literatúra.

6./ Nyomozzunk!
Ki kapta a mai Szent Korona alsó részeként ismert ún. görög koronát?

7./ Ki volt ő?
A Boszniába vezetett hadjáratát követően felvette a „Róma királya" nevet.

8./ Lehetetlen?
Értesülhetett-e IX. Gergely pápa az Aranybulla módosításáról?

9./ Titkosírás – Eltolt ábécé+ 4.
Pld.: A Á B C CS D ...
CS D E É F G...
Hol található?
ÖVNYCSN-ÚLÍGYÜGY

10./ Apróhirdetés
Egyházi reformok végrehajtásához segítőket keresünk. Cél a világi befolyástól való mentesség kivívása. Jelige: papi nőtlenség.

A Celldömölki Családokért Alapítvány felhívása

Tisztelt Asszonyom / Uram!

A Celldömölki Családokért Alapítvány úgy határozott, hogy alapítványi céljai közt hangsúlyosan fogalmazza meg a családok idős tagjainak, s ennek révén a többi családtagnak is a támogatását. Tudjuk azt, hogy a társadalmi körülmények alakulása miatt egyre több idős ember szorul intézményes formában segítségre, akár azért, mert egyedül, vagy élete párjával él, akár azért, mert leszármazói dolgoznak, vagy éppen távol élnek. Városunkban az önkormányzat fenntartásában működő Népjóléti Szolgálat szervezi, koordinálja, végzi egyéb feladatai mellett az idősgondozást házi gondozás, nappali ellátás és átmeneti időre szóló, de teljes ápolást, gondozást nyújtó gondozóházi ellátást. Most van kialakítás alatt egy 20 fős – emberi léptékű – szociális otthon.

Az alapító tagok és a kuratórium úgy látja, hogy az intézmény vezetése, dolgozói hozzáállásukkal, szakmai tudásukkal igyekeznek az intézmény alábbi filozófiájának megfelelni: „Személyközpontú, humánus, magas szintű pszichés és fizikai ellátás, gondozás és egészségügyi ápolás kialakítása, működtetése;... az idősek autonómiájának minél hosszabb ideig történő megtartása,... a segítségnyújtás adekvát formájának biztosítása."

A gondozás, ellátás magas költségei (étkezés, gyógyszerek, ápolás stb.), s az önkormányzat szűkös anyagi feltételei miatt a tárgyi, természeti környezet megfelelő színvonalú kialakítása, fenntartása, a műszerezettség (pl. fizioterápiás készülékek a petyhüdt, bénult izomzat regenerálására, vagy bioptron gyógylámpa a sebek, felfekvések stb. kezelésére, gyógyászati segédeszközök stb.) biztosítása már jelenleg is komoly gondot jelent, vagy éppen nincs is rá lehetőség.

Mind a gondozóházhoz, mind a készülő szociális otthonhoz tartozik egy kis udvar, melynek pihenőkertté varázsolása fontos feladat, hiszen az idős, mozgásukban sokszor korlátozott, vagy beteg emberek számára ez tud kellemes érzetet nyújtani. A szociális otthonban a parkosítás előtt még földcsere is szükséges (törmelékkel van feltöltve az udvar), s csak ezután lehet a füvesített, virágosított, árnyat nyújtó fákkal, intimitást biztosító tujasorral, kis kerti tóval tervezett belső kertet kialakítani. A célok közt szükségesnek és támogatandónak látjuk a külső lépcső beépítését télikertté, mely szintén a komfort érzetét növelné.

A következő év céljai közt tervezzük a gondozóház elhelyezési körülményeinek jobbítását.

Tisztelt Asszonyom / Uram!

Azért fordulunk Önhöz, mert bizonyára – akár személyes tapasztalatból, akár ismeretei révén – átérzi a fenti cél, feladat fontos voltát. Ha már a Népjóléti Szolgálat az Ön és családja segítségére tudott lenni szolgáltatásai révén, ismeri az intézményt, így bővebb bemutatásra nincs szükség, de ha még nem került kapcsolatba vele, úgy az intézmény igazgatója és munkatársai is felajánlották a bemutatkozást. Kérjük Önt, mint magánembert, vagy mint vezetőt, vagy mint vállalkozót, hogy akár csupán ismertetett céljaink okán, akár személyes érintettségből alapítványunkat támogatni szíveskedjen.

A támogatás a célok megvalósítását fogja szolgálni, de egyúttal jelzi azt is – az bármily csekély, vagy éppen nagyobb –, hogy az idősek ellátását fontos társadalmi kérdésnek tartják, s az idősek megbecsülését ezen keresztül is kifejezik.

Köszönjük, hogy időt szentelt levelünk elolvasására, s köszönettel várjuk visszajelzését is. Címünk: Celldömölk, Szalóky S. u. 3. (számlaszám: 11747044-20008093).

Szívélyes üdvözlettel a Celldömölki Családokért Alapítvány képviseletében:

Rozmán László
a kuratórium elnöke

Árvay Imréné
alapító tag, intézményvezető

Sport

ÁFÉSZ KORONA ÜZLETHÁZBAN ☎ 420-166
Tekintse meg hús-, hentesárú és előhűtött készítményeinket!
Keresse akciós termékeinket!

Tornát nyertek a serdülő labdarúgók Olaszországban

Szeptember elején Serramazzoni városában a CVSE serdülő focicsapata részt vehetett egy labdarúgótornán. **Szabó István,** a csapat edzője mesélt az útról.

Öt évvel ezelőtt már jártunk az Appenninek egyik festői hegycsúcsán elterülő, mintegy 6000 lakosú városkában, akkor három olasz csapattal mérkőzve a második helyet szereztük meg. A mostani látogatás időpontja belecsúszott az iskolaévkezdésbe, de köszönet az iskolák igazgatóinak, pedagógusainak, mert a gyerekeket mindenhol elengedték.

Augusztus 31-én indultunk a Celldömölktől közel 900 kilométerre lévő Serramazzoniba, ahol a polgármester és az ottani önkormányzat egyik képviselője várt bennünket. Szállásunk kiváló helyen, a Hotel Pinetában volt, reggelit a hotelban, ebédet és vacsorát egy vendéglőben kaptunk. A két nyelv közötti különbség ellenére a fiúk hamar megtalálták a közös hangot. Szeptember 1-jén délelőtt Modena mellett egy szupermarketben nézhettünk körül. Ebéd után Maranellóban a Ferrari gyár bemutatóterme, múzeuma jelentett maradandó élményt a gyerekeknek. Vacsora előtt serdülő játékosaink edzésen vehettek részt a Serramazzoni Sportegyesület szép környezetben található labdarúgópályáján.

Szeptember 2-án kezdődött a torna. Rajtunk kívül három olasz serdülőcsapat játszott a tornán.

Az eredmények:

CVSE–V. Pavullese 3:3. *Góllövőink:* Szabó Levente (2), Németh Róbert. **P. Serramazzoni–Saliceta 3:0. P. Serramazzoni–CVSE 0:7.** *Góllövőink:* Szabó Levente (2), Simon Péter (2), Szabó Gábor, Sali Ákos, Németh Róbert. **Saliceta–V. Pavullese 0:6.**

Az első napon gólaránnyal ugyan, de elsők voltunk és arra készültünk, hogy másnap mi jobban megverjük a Salicetat, mint a riválisunk a V. Pavullese a házigazdákat.

Szeptember 3-án, a torna másnapján a pályán értesültünk, hogy a Saliceta az előző napi nagy veréseg miatt nem jött el. Kértük a második mérkőzésre érkező V. Pavullese vezetőit, hogy – megváltoztatva a kiírást, mivel a két legjobb csapat között kellene eldőlnie a sorrendnek – játsszuk le velük az első helyet eldöntő mérkőzést. Sportszerűen mindkét csapat hajlandó volt ismét játszani.

Ezen az összecsapáson nagyon jól szerepeltek a CVSE serdülői. Biztosan, jó játékkal, kivétel nélkül nagy akarással verték meg 3:0-ra a komoly utánpótlásbázissal (a Parma egyik fiókcsapata) rendelkező V. Pavullese együttesét. (Öt évvel ezelőtt a döntőben 4:1-re kaptunk ki tőlük. Igaz nálunk nem játszott akkor egyetlen túlkoros játékos sem. Játékban akkor sem volt szégyenkeznivalónk.)

Az alábbi összeállításban játszottak a gyerekek: **Heiner Péter (Szűcs Gábor), Lendvai Péter, Sali Ákos, Buzás Balázs, Kecskeméti Péter, Szabó Szilárd, Szabó Levente, Szabó Gábor, Németh Balázs, Simon Péter, Németh Róbert.** Szerepelt még: **Szakos Gergely, Szakos Balázs, Pongor Zoltán, Horváth Péter, Karádi Péter.** A torna gólkirálya **Szabó Levente** lett 4 góllal.

A díjkiosztó után a helyi csapattal mérkőzött a második csapatunk, így a többiek is játéklehetőséghez jutottak. **CVSE–Serramazzoni 2:2.** A csapat: **Szűcs Gábor, Szakos Gergely, Németh Bálint, Pongor Zoltán, Lázár Gábor, Szakos Balázs, Horváth Péter, Dummel Domokos, Csuka Milán, Karádi Péter, Gyürüsi Zsolt, Dummel Dániel.**

Délután az egyik képviselő meghívta a gyerekeket és a küldöttséget a sajtüzemébe, a falujában akkor sorra kerülő búcsúba és vacsorára.

Szeptember 4-én a két kiváló sofőrünkkel, **Horváth Lászlóval** és **Szerdahelyi Árpáddal** átvágtunk az Appennineken, így érkeztünk Pisa városába. Innen a Ligur tengerpartra vitt az utunk Viareggió egyik szabad strandjára. Szeptember 5-én az úti célunk Firenze volt. A városban rengeteg turistával találkoztunk, s megnézhettük Firenze csapatának modern labdarúgó-stadionját is. Szeptember 6-án Ravenna volt az újabb cél. Dante síremléke, valamint sok-sok középkori emlékkel bíró városka megtekintését követően a gyerekek legnagyobb örömére az Adriai tenger hullámai következtek. Szeptember 7-én az értékes sporteredménnyel, és a sok látnivalóval gazdagabban indultunk hazafelé. Este mindenki egészségesen hazaért a hosszú kirándulásból.

Ezúton szeretném megköszönni Celldömölk Város Önkormányzatának, Makkos István polgármesternek, a Polgármesteri Hivatalnak, a CVSE-nek, a Sághegyalja Ipari MGTSz-nek, az ÁFÉSZ-nek, Takács Tünde Máriának, Takács Hajnalkának, Szabó Dezsőnek, Varga Gábornak, Györök Istvánnak, Balogh Zsoltnak, Pozsonyi Mihálynak a támogatást és önzetlen segítséget, amelynek révén a CVSE-ben sportoló 16 éves fiataljaink a fenti sporteredményt elérhették, és részesei lehettek egy felejthetetlen kirándulásnak. Dicséret illeti továbbá az összes focistát és kísérőiket azért, hogy kulturált, szimpatikus viselkedésükkel az előző csapatokhoz hasonlóan tovább öregbítették az egyesületről, a városról és végeredményben Magyarországról alkotott pozitív képet.

Szabó István élménybeszámolóját lejegyezte:

Vass Vera.

Futás a Pannónia-ringen

Negyedik alkalommal rendezték meg Ostffyasszonyfán a megyei diáksport napot. A megye területéről érkező tanulók futásban, kerékpározásban és görkorcsolyában mérték össze tudásukat. Lövészetből, íjászatból és kötélugrásból látványos bemutató színesítette a programot. Közel 2000 diák versenyzéssel tisztelgett az aradi vértanúk előtt. A sportteljesítmény legalább olyan megemlékezés, mint egy méltóságteljes ünnepi főhajtás.

A futószámokban a gáyeros tanulók kimagasló eredményeket értek el.

Egyéni eredmények:

1-2. osztály:	leány	I. hely	Dobány Dóra
		II. hely	Kosztolánczi Eszter
	fiú	II. hely	Varga Márió
3-4. osztály	leány	I. hely	Hosszú Dóra
		III. hely	Kiss Flóra
	fiú	V. hely	Lipi Gergely
		VI. hely	Németh Balázs
5-6. osztály	fiú	V. hely	Bódizs Richárd
		VI. hely	Németh István
7-8. osztály	fiú	I. hely	Zsömlye György

Csapat eredmények:

3-4. osztály	leány csapat	I. helyezés
	(Hosszú Dóra, Kiss Flóra, Károlyi Mónika)	
5-6. osztály	fiú csapat	II. helyezés
	(Németh István, Bódizs Richárd, Németh Zoltán)	
7-8. osztály	fiú csapat	II. helyezés
	(Zsömlye György, Teket Ádám, Németh Zoltán)	
3-4. osztály	fiú csapat	III. helyezés
	(Lipi Gergely, Németh Balázs, Kovács Ákos)	

Bakó István igazgató

ÚJ Sport

MARICS VIRÁGBOLT
Szálvirágok, alkalmi virágcsokrok, cserepes szobanövények
Koszorúk az új temetkezési irodában is megrendelhetők
Telefon: 420-057 421-824

Labdarúgás

Megyei II. osztály
7. forduló

Kenyeri–Rábapaty 1:3 (1:1). A mérkőzés csak a 80. perc után dőlt el. *Góllövők:* Császár I., illetve Tamás (2), Varga Z.

Ostffyasszonyfa–Jákfa 1:1 (1:1). Igazságos döntetlen született a jó mérkőzésen. *Góllövők:* Varga, illetve Csirkovics.

Ölbő–Mersevát 3:2 (2:0). Kevés volt a győzelemhez a mersevátiak rutinja. *Góllövők:* Horváth A., Tóth A., Szekér Zs., illetve Győrvári, Gulyás.

Kemenesmagasi–Hegyfalu 1:1 (1:0). Egyik csapat sem érdemelt győzelmet. *Góllövők:* László, illetve Németh.

Pecöl-Kenéz-Megyehid-HOZER–Nemeskeresztúr 6:2 (2:1). A hazaiaknak jobban ment a góllövés. *Gólszerzők:* Őri (2), Szemes (2), Klauzer, Iszak, illetve Tóth L., Albert.

Szergény–Nagysimonyi 2:0 (1:0). Lelkesen küzdött és győzött a hazai csapat. *Góllövő:* Piri B. (2).

8. forduló

Pecöl-Kenéz-Megyehid-HOZER–Szergény 7:1 (2:1). A második félidőben nem ment a szergényieknek, még a vendéggól is Séfer öngóljából született.

Jákfa–Kemenesmagasi 3:2 (1:1). Jákfán búcsú-napi győzelem született. *Góllövők:* Rövid, Tóth, Csirkovics, illetve László, Hérincs.

Nemeskeresztúr–Ostffyasszonyfa 1:3 (1:2). Jó iramú mérkőzésen megérdemelt vendégsiker született. *Góllövők:* Kiss, illetve Varga (2), Vörös A.

Ikervár–Nagysimonyi 3:2 (2:1).

9. forduló

Kemenesmagasi–Nemeskeresztúr 6:0 (3:0). A rapszodikusan szereplő hazai csapat ezúttal eredményesen játszott, és ilyen arányban is megérdemelten nyert. *Góllövők:* László (2), Szabó K. (2), Berghoffer, Hérincs.

Ostffyasszonyfa–Pecöl-Kenéz-Megyehid-HOZER 1:1 (0:1). Az első félidőben a vendégek, a másodikban a hazaiak játszottak jobban. *Góllövők:* Vörös A., illetve Iszak.

Nagysimonyi–Rábapaty 2:3 (0:2). A sportszerűtlen vendégszurkolók által támogatott patyiak szerencsés győzelmet arattak. *Góllövők:* Hajas András, Horváth D., illetve Varga J., Varga Z., Joó B.

Kenyeri–Szeleste-Pósfa 1:1 (0:0). Kiegyensúlyozott, színvonalas mérkőzésen igazságos eredmény született. *Góllövők:* Császár S., illetve Enzsöl.

Szergény–Ikervár 1:1 (1:0). Ellentétes félidők, igazságos pontosztozkodás. *Góllövők:* Katona, illetve Komáromi.

Simaság–Mersevát 0:4 (0:0). Az első félidő egyenlő erők küzdelmét hozta, a másodikban egyértelműen jobb volt a hazai csapat. *Góllövők:* Merkl, Gulyás, Mészáros, Horváth T.

10. forduló

Nemeskeresztúr–Sitke 1:6 (0:3). Megérdemelt vendégsiker. *Góllövők:* Tóth, illetve Illés (2), Péntek (2), Matusz, Majsa.

Hegyfalu–Kenyeri 1:4 (0:1). Biztosan nyertek a vendégek. *Góllövők:* Csóka P., illetve Csordás (3), Mesterházy.

Mersevát–Nagysimonyi 9:0 (5:0). Könnyű hazai győzelem. *Góllövők:* Molnár (3), Gyurák (2), Gulyás (2), Merkl, Horváth T.

Ostffyasszonyfa–Szergény 3:2 (2:1). Keservesen kiharcolt hazai győzelem. *Góllövők:* Takács Gy. (2), Eöry, illetve Koncz, Katona.

Pecöl-Kenéz-Megyehid-HOZER–Kemenesmagasi 1:0 (0:0). Megérdemelt hazai győzelem szerencsés góllal. *Góllövő:* Bodor (öngól).

Körzeti bajnokság

Káld–Csénye 4:2 (2:1). *Góllövők:* Szalai T. (2), Kardos, Nagy T., illetve Csonka, Szemes.

Boba – Alsóság 1:1 (1:1). *Góllövők:* Porkoláb (11-esből), illetve Tamás.

Nemeskocs–Bő 1:2 (1:2). *Góllövők:* László A., illetve Kajtár (2). A Hosszúpereszteg – Izsákfa találkozó elmaradt, mert az izsákfai együttes csak 8 emberrel érkezett.

Ifjúsági

U-18. September 30. **FC Keszthely–CVSE 0-0. CVSE:** Baráth – Buzás, Sali, Szabó L., Fáró – Sebestyén, Manganelli, Németh J. (Németh G.) Lutter – Szomorkovics, Vánkos (Németh R.). *Edző:* Boznánszky Gábor.

Október 7. **CVSE–Pápai ELC 11-1 (6-0). CVSE:** Baráth – Buzás, Sali, Szabó L. (Csói), Fáró – Sebestyén (Mesterházy), Manganelli, Németh J., Lutter – Szomorkovics (Németh G.), Vánkos (Németh R.). *Edző:* Boznánszky Gábor. *Góllövők:* Németh J. (4), Szomorkovics (3), Németh G. (2), Vánkos, Németh R. *Jók:* az egész csapat.

U-16. September 30. **FC Keszthely–CVSE 1-4 (1-0). CVSE:** Szücs (Bera) – Lampért, Pál, Kecskeméti – Szabó Sz. (Szász R.), Verrasztó (Horváth R.), Szabó G., Lendvai, Németh R. – Simon (Szász Gy.), Gyürüsi (Németh B.). *Edző:* Szentgyörgyi József. *Góllövők:* Simon (2), Németh R., Szabó G. 11-esből.

Tájékoztatjuk a jelenlegi és leendő ügyfeleinket, hogy könyvelői irodánk, az

ÖNADÓZÓ KFT. KÖNYVELŐI ÉS KÖNYVVIZSGÁLÓI IRODA

(Celldömölk, Baross u. 1.) 2000. október 24-étől új helyen, a régi posta épületében, a totózó mellett folytatja működését.
Telefonszámunk: 95/424-413, 95/424-336.

Celldömölki győzelem az utolsó fordulóban

CVSE-Antók FC-MOTIM 2:1 (1:0)

Győzelemmel zárta a kvalifikációs bajnokságot a CVSE-Antók FC csapata, amely így a táblázaton a harmadik helyen végzett.

Az NB I/B. Nyugat, B-csoport végeredménye

1. BKV	12	11	1	-	19- 3	34
2. Siófok	12	6	4	2	16-10	22
3. Celldömölk	**12**	**6**	**2**	**4**	**19-15**	**20**
4. REAC	12	4	2	6	13-16	14
5. Pápa	12	2	4	6	10-23	10
6. MOTIM	12	2	3	7	14-16	9
7. Veszprém	12	1	4	7	14-22	7

Sporthétvége

Október 28., szombat:

Asztalitenisz: NB I.B.: CVSE-MÁVÉPCELL–Budaörs, NB III.: CVSE-MÁVÉPCELL–SZAK Vasútőr, mindkettő Alsósági Tornacsarnok, 11.00.

Kézilabda: NB II. férfi: CVSE–Széchenyi Főiskola, Sportcsarnok, 18.00.

Október 29., vasárnap:

Labdarúgás: Megyei I. osztály: Kemenesalja–Nádasd, Vönöck, 13.30.

Megyei II. osztály: Kemenesmagasi–Szergény, Ostffyasszonyfa–Sitke, Nemeskeresztúr–Kenyeri, Mersevát–Rábapaty, valamennyi 14.00.

Körzeti bajnokság: Csönge–Alsóság, Boba–Rábasömjén, mindkettő 14.00.

Jó szurkolást!

ÚJ KEMENESALJA
CELLDÖMÖLK VÁROS ÖNKORMÁNYZATÁNAK HETILAPJA

Felelős kiadó: **MAKKOS ISTVÁN** polgármester. ✧ Felelős szerkesztő: **BURKON LÁSZLÓ.** A szerkesztőbizottság tagjai: **Káldos Gyula, Kovács Nóra, Molnár Gábor, Nagy Antal, Tulok Gabriella, Völgyi László, † Horváth Lajos (örökös tag).** Munkatársak: **Mihók Tamás, Sipos Nóra, Tarrósy Imre, Vass Vera.** ✧ Szerkesztőség: 9500 Celldömölk, Szentháromság tér 1. ✧ Nyomdai előkészítés: 2A Reklámstúdió Kft., Szombathely. Nyomás: Antók Nyomda, Celldömölk. ISSN 0865-1175