CELLDÖMÖLK VÁROS ÖNKORMÁNYZATÁNAK HETILAPJA

XII. ÉVFOLYAM, 35. (235.) SZÁM • 2000. OKTÓBER 5.

INGYENES

ÚJ KEMENESALJA

Megváltozott ügyfélfogadás

A celldömölki polgármesteri hivatal 2000. október 1-jétől új ügyfélfogadási rend szerint várja az ügyfeleket: Hétfőn 8-12 és 13-16 óra között, kedden szünnap, szerdán 13-16 óra között, csütörtökön 8-12 és 13-16 óra között, pénteken pedig 8-11 óra között – tájékoztatta lapunkat Horváthné Varga Margit osztályvezető.

MAGYAR MILLENNIUM · 2000 ·

Jubileumi emlékszám

Ingyenes beiratkozás

A városi könyvtár vezetői tájékoztatják a közvéleményt, hogy az Összefogás a könyvtárakért elnevezésű országos rendezvénysorozat keretében október 1-jétől október 14-ig ingyenes a beiratkozás a Kresznerics Ferenc Könyvtárba. Szeretettel várják az új olvasókat.

September 23-a: millenniumi emléknap

Ünnepelt a város

Ezeréves államiságunkra emlékezve szeptember 23-án rendezték Celldömölk millenniumi emléknapját. A Ság hegyi Trianoni kereszt felavatásának 66. évfordulóján ünnepélyes keretek között kapta meg a város a kormány által ajándékozott millenniumi emlékzászlót.

A római katolikus templom előtti téren felállított szabadtéri színpadon zajló ünnepi műsorban helyi és Celldömölkről elszármazott előadók köszöntötték az ünneplő közönséget. Először **Kovács Ágnes** gimnáziumi tanuló szavalta el Arany János Rege a csodaszarvasról című versét, majd **Kardos Sarolta** zeneiskolai növendék énekelt népdalt, illetve **Jankó Péter** és **Vass Gábor,** a Kemenesalja Néptánccsoport tagjai mutattak be szólótáncot.

A város millenniumi napját **Kovács Ferenc** országgyűlési képviselő köszöntötte. Örömét fejezte ki amiatt, hogy azon generációk közé tartozunk, amelyek századfordulót, ezredfordulót élhetnek meg, a magyar államiság 1000. évfordulóját ünnepelhetik. A méltóságteljes ünnep méltó keretének tartotta a kormány döntését, hogy minden településnek zászlót adományozott. Mint mondta, nagy megtiszteltetés és felelősség, hogy a zászlót megőrizhetjük és átadhatjuk az utódoknak. A jelenlevőknek azt kívánta, hogy büszkén meséljenek majd a jövendő generációknak ezekről az ünnepi pillanatokról.

Kovács Ferenc

(Folytatás a 2. oldalon)

Makkos István lengette meg az emlékzászlót

Emlék- és játszópark avatása a Mikesen

Millenniumi emlékparkot és játszóteret avattak a város jeles napján a Mikes úti lakótelepen. Az eseményen ott volt **dr. Györkös Péter** országgyűlési képviselő, **Makkos István,** a város polgármestere, valamint a testvérvárosok – az osztrák Neudau, az olasz Serramazzoni és Pagnacco, valamint az erdélyi Erdőszentgyörgy – polgármestere.

(Folytatás a 2. oldalon)

Hetényi Endre képviselő köszöntötte a közönséget

Díszteremben a zászló

A millenniumi zászló egylapos, egyik oldalán díszített, nyers fehér színű fényes szatén anyagból készült. Államiságunk fennállásának 1000 éves jubileumát a címer köré rajzolt „Magyar millennium" körfelirat jelzi. A zászló két vízszintes oldalán hímzett nemzetiszínű szegély van. Az alsó szélét aranyszínű rojtpaszomány zárja le. A zászlóra a zászlóanya köti fel a szalagot. A zászlóanya feladata a továbbiakban a zászló megóvása, védelme, esetleges javítása, foltozása, nehéz időben annak mentése. A zászlóanya fogalmában két szimbólum találkozik: a zászlóé és az anyáé. A millenniumi zászlót a polgármesteri hivatal dísztermében őrzik.

Fényárban a kereszt

Kemenesalja legmagasabb pontján, a Ság hegyi Trianoni kereszten szombaton este kigyulladtak a fények. Hatvanhat éve, 1934. szeptember 23-án avatták fel az emlékművet, amely most több száz ünneplő jelenlétében díszvilágítást kapott.

A kereszt tövében a Turul együttes muzsikája fogadta az odaérkezőket. Celldömölk iskoláinak egyesített gyermekkórusával együtt a jelenlévők elénekelték a magyar és az erdélyi himnuszt. Ezután **Kövy Zsolt,** a Magyarok

(Folytatás a 2. oldalon)

Ünnepelt a város

(Folytatás az 1. oldalról)

A kormány zászlaját **dr. Matolcsy György** gazdasági miniszter hozta el városunkba. Avatóbeszédében Celldömölk múltjáról és lehetséges jövőjéről szólt, felajánlva a kormány segítségét az elképzelt jövendő megvalósításához. Az ünnepi szavak kíséretében átadta az emlékzászlót **Makkos Istvánnak,** Celldömölk polgármesterének. Makkos István szerint a zászló jelkép lehet, ilyen zászló alá kell csoportosulni mindannyiunknak, a magyar nemzetnek, a megyének, a kistérségnek, Celldömölk lakosságának, hogy a város felemelkedhessen, a térség, a megye fejlődhessen, a magyar nemzet előre léphessen. A kormány ajándékát megköszönve kívánta, hogy a zászló szerencsét hozzon a városnak.

A millenniumi zászlóra **Horváth Lajosné,** városunk díszpolgárának özvegye kötötte fel az emlékszalagot. A történelmi egyházak részéről **Nagy Péter** római katolikus plébános, **Szakos Csaba** evangélikus és **Szentgyörgyi László** református lelkész áldotta és szentelte meg az emlékzászlót.

Az ünnepség következő részében Makkos István millenniumi emlékérmeket, emléklapokat és kitüntetéseket adott át magánszemélyek és gazdasági egységek vezetőinek. Az ünnepség résztvevői **Heim Mercedes** magánénekes, Celldömölkről elszármazott művész előadását hallhatták **Bejczíné Németh Tünde** kíséretével, majd **Benkő Péter** gimnáziumi tanuló szavalta el Radnóti Miklós Nem tudhatom című versét. Végezetül a szintén Celldömölkről elszármazott **Baráth Béla** művész kuruc dalokat adott elő tárogatón.

Tulok Gabriella

Horváth Lajosné zászlóanya kötötte fel a szalagot

Emlék- és játszópark avatása a Mikesen

(Folytatás az 1. oldalról)

A közönséget **Hetényi Endre,** a körzet választókerületi képviselője, a kulturális bizottság elnöke köszöntötte. Beszédében elmondta, hogy a létesítményt a lakótelep elhanyagolt területén mintegy 5 millió forint értékben hozták létre, melyhez a városi önkormányzat 1 millió, az Ifjúsági és Sport Minisztérium 250 ezer forinttal járult hozzá. A fő támogató a MÁVÉPCELL Kft., illetve a Celldömölki Gyermekekért és Ifjúságért Alapítvány volt.

– A jövő nemzedék számára biztosítunk egy olyan szabadidőparkot, ahol értékesen és élvezetesen tölthetik szabadidejüket szülők és gyermekek. Amíg a gyermekek játszanak, a felnőtteknek lehetőségük nyílik egymás megismerésére, barátságok, kapcsolatok teremtésére – mondta egyebek közt beszédében Hetényi Endre, majd abban a reményben fejezte be köszöntőjét, hogy ez a kis hely valóban a pihenés és az öröm szigete lesz.

Söptei Józsefné a Celldömölki Gyermekekért és Ifjúságért Alapítvány elnökeként avatóbeszédében méltatta az államalapítás és a Szent István-i tanok jelentőségét, majd arról szólt, hogy ma már nehéz olyan jelentőségű tetteket végrehajtani, mint István király korában. Most olyan közösségi érzelmű emberek kellenek, akik tettekre is képesek. Mint mondta, ez a kis város a millennium évében nemcsak ezt az emlékparkot és játszóteret érdemelte volna meg, ezért döntöttek az alapítvány létrehozásáról, amelynek csak első „műve" ez a játszópark. A további tervek között szerepel Celldömölk szabad területeinek játszótérré alakítása; jelesül a jövő évben a Kodály-lakótelepen lévő lényegesen nagyobb zöldterületen szeretnének kicsiknek, nagyobbaknak és a középiskolás korúaknak játékra, sportolásra is alkalmas parkot kialakítani. Ehhez azonban szükség van mindazok tettrekészségére és közreműködésére, akik a cél érdekében tudnak és akarnak tenni...

Az avatóbeszéd után a Szalóky úti óvodások dalos-táncos játékokkal kedveskedtek, majd az egyházak részéről **Nagy Péter** római katolikus plébános és **Szakos Csaba** evangélikus lelkész megáldotta az emlékművet, mely az Izsákfán élő **Dénes Tibor** népi fafaragó művész alkotása.

Ezután a testvérvárosok polgármesterei emlékfákat ültettek az emlékmű köré, a gyermekek pedig birtokba vették a játszóparkot. **V. L.**

A park egyik legnépszerűbb játéka

Fényárban a kereszt

(Folytatás az 1. oldalról)

Világszövetsége Veszprém megyei szervezetének elnöke mondott beszédet.

„A történelem során sok csapás érte a magyar nemzetet, de mindig kilábalt ezekből" – mondta a szónok. „Ez a kis nemzet itt, a Kárpát-medencében előrenézett, mindig újjászervezte önmagát, így válhatott az európai szabadság ledönthetetlen bástyájává. Trianon után joggal gondolhatták volna, hogy minden összeomlott, de a nemzet akkor sem volt kishitű, azután is bízott, hogy lesz magyar jövendő." Kemenesalja népe, Celldömölk lakói élenjártak a példaadásban – állapította meg Kövy Zsolt. Erősítették a bizodalmat azzal, hogy összefogtak, gyűjtést szerveztek, megalkották a keresztet, amely hirdeti, hogy a magyarságot nem pusztíthatják el, van remény, van jövendő. Hatvanhat éve tízezer ember üzente meg a világnak, hogy a nemzet élni akar. A szónok arra is visszaemlékezett, hogy volt idő, amikor a hatalom le akarta rombolni a keresztet, de Kemenesalja népe megmentette azt. „Szinte mennyei fények veszik körül a keresztet, amelyre felnézve reményt és vigasztalást találhatunk" – fejezte be Kövy Zsolt.

Kövy Zsolt

Makkos István polgármester megköszönte mindazoknak a segítségét, akik részt vettek a kereszt megvilágításában, majd felgyulladtak az emlékmű és az oda vezető út fényei.

Elszármazottak találkozója

A millenniumi emléknap alkalmából szervezte meg a Celldömölkről elszármazottak találkozóját a város önkormányzata, a Kemenesaljai Művelődési Központ és a Berzsenyi Lénárd ÁMK. Munkatársunk az egész napot együtt töltötte az otthontól rövidebb-hosszabb ideje távol élő, ám most hazalátogató vendégekkel, képes beszámolóját a következő lapszámunkban közöljük.

„Önök egy gyönyörű tájék közepén élnek"

Támogatást ígért a miniszter

A kormány által adományozott zászló átadásakor **dr. Matolcsy György** gazdasági miniszter mondott ünnepi beszédet. A szónok először a város múltját idézte fel, említve az ötmillió éves Ság hegyet, az ötezer éves ősembert, az államiság kialakulása utáni századok pezsgő gazdaságát, virágzó kereskedelmét és kultúráját.

A múlt után a lehetséges jövőről szólt dr. Matolcsy György: „Ha az ember végignéz a mai Kemenesalján, azt látja, hogy nagyon-nagyon sok kiaknázatlan lehetőségen pihen a tájék. Önök egy gyönyörű tájék közepén élnek. Kemenesaljából Európa egyik legszebb, természeti értékekre épülő üdülő- és turizmusközpontja lehet. Önök közelében nagyon jó gyógyfürdők, termálfürdők vannak, és ezeket érdemes lenne fejleszteni, a még megfúrásra váró gyógyvízkincset kihasználni... Meríteni kell a múltból. Meríteni a rómaiak szőlészetéből, abból az időszakból, amikor visszahozták az olasz szőlészetet a XIX. század elején. Gondoljunk arra, hogy Bismarc német kancellár milyen örömmel itta a sági bort, a vesemosó sági bort, amelyet Európa patikáiban mint gyógyszert árultak. Azt gondolom, Önöknek ezekre a hagyományokra építeni kell... A magam részéről a magyar kormány segítségét, támogatását és részvételét szeretném ehhez felajánlani. Szeretném felajánlani ahhoz a részvétünket, hogy ebből a Kemenesalja kistérségből Magyarország egyik legvirágzóbb, gyorsan fejlődő térsége legyen, amelynek középpontjában a turizmus fejlődésével új szállodák, gyógyszállodák nőhetnek ki, a sági bor újból híres-neves lehet."

Ünnepi beszéde után a miniszter a következő szavak kíséretében adta át a zászlót: „Tisztelt celldömölki polgárok! A Magyar Köztársaság Kormánya a millennium tiszteletére emlékzászlót adományoz Celldömölk városának. A Magyar Köztársaság gazdasági miniszteréként örömmel adom át a kormány által adományozott millenniumi zászlót Celldömölk polgárainak."

Lovagi torna, borozás, kavalkád

Ismét volt Ság hegyi szüret

Szeptember 24-én reggel 8 órakor a szüreti streetball bajnoksággal vette kezdetét a Kemenesaljai Művelődési Központ által a hagyományokhoz híven megszervezett Ság hegyi szüret. Míg a KMK előtti parkolóban pattogott a labda, a főtéren kirakodóvásár és autómárkák bemutatója várta az érdeklődőket. A celliek által várva várt felvonulás délután fél kettőkor indult el a Hegyi út–Sági út–dr. Géfin tér útvonalon. A menetet **Fodor Attila** vállalkozó négy lova és azok lovasai vezették, majd a celli mazsorettek következtek, akik az Ádám Jenő Zeneiskola Fúvószenekarának indulóira lépdeltek. A sort a mazsorettruhába öltözött gáyeros lányok folytatták, őket követte a polgármestereket szállító vadászhintó, majd az Eötvös iskola tornászai vonultak. A következő felvonulók a Tücsök bábcsoport, a Kemenesalja Néptánccsoport, az erdősszentgyörgyi és pagnaccói küldöttség, majd a Berzsenyi iskola néptáncosai voltak. Dömeés fodor-féle, illetve Nemesszalóki fogatok tarkították a menetet, melyeken várúrhölgyek és a celli reneszánsz együttes utazott. Beálltak a sorba a sümegi haditorna klub gyalogosai is, majd leghátul a büki mazsorettek, a körmendi fúvósok és a sümegi lovasok zárták a felvonulást.

Fél négykor folytatódott a program az Ifjúság téren a Sümeg-vár Haditorna Klub zenés lovagitorna-bemutatójával, közben a szabadtéri színpadon művészeti csoportok tartottak bemutatót. Hat órától Pannon borozó címmel kóstolóval egybekötve mutatkoztak be a fő téren a nyugat-dunántúli régió borvidékei. Este hét óra után érkeztek meg a nap sztárvendégei: a Soho Party nevű együttessel népszerűvé vált Betty Love most nem „repült tovább" (ahogy azt egyik népszerű számában énekli), hanem két táncoslány kíséretében izzította – az egyébként hűvös estében – a hangulatot a közben zsúfolttá vált téren. Nyolc órától Koós János és barátai, köztük Dékány Sarolta, vették át a helyet.

A jókedvű szüreti mulatságokat tíz órakor látványos tűzijáték zárta.

Kovács Nóra

Millenniumi pályázat

A Kemenesaljai Művelődési Központ a millennium tiszteletére irodalmi és képzőművészeti pályázatokat hirdet a következő kategóriákban és témakörökben

Irodalmi pályázat

1. Az általános iskolák alsó tagozatosai részére **„István király vendége voltam..."** címmel élménybeszámoló elbeszélés írása.
2. Az általános iskolák felső tagozatosainak **„Készíts interjút az Árpád-házi királyok valamelyikével!"** – interjú írása.
3. A középiskolás diákoknak **„Milyen jelentéstartalma van István király neve előtt az „államalapító" jelzőnek?"** – kérdés megválaszolása. A dolgozat műfaja esszé.
4. A „felnőttek" kategória pályázat címe: **„Nagyanyó meséi..."** – igaz „mesék" írása a közelmúltról a jövőnek bármely műfajban.

Az irodalmi pályázatok terjedelme maximum 3 oldal A/4-es méretben, lehet kézzel írott is. Beadási határidő: 2000. november 30. Cím: Kemenesaljai Művelődési Központ 9500 Celldömölk, dr. Géfin tér 1.

Képzőművészeti pályázat

1. Az általános iskola alsó tagozatosainak **„István király udvarában jártam..."** – életkép készítése a fantázia segítségével.
2. Az általános iskola felső tagozatosainak. Az Árpád-házi királyok templomépítő tevékenysége kiemelkedő volt. Tervezz **korhű templomablakokat!** Az alkotások bármely színes technikával készülhetnek.
3. Középiskolások és felnőttek részére **Szent István portréjának elkészítése** szabadon választott technikával.

A képzőművészeti alkotások mérete: maximum A/3. Beadási határidő: 2000. december 10. Cím: Kemenesaljai Művelődési Központ 9500 Celldömölk, dr. Géfin tér 1.

A pályázaton Celldömölk város és Kemenesalja kistérség diákjai, polgárai vehetnek részt. A pályamunkákon fel kell tüntetni a mű címét, alkotója nevét, életkorát és lakcímét.

Az irodalmi és képzőművészeti pályamunkákat szakértők bírálják el. Az eredményhirdetés 2001. januárjában a Magyar Kultúra Napja városi ünnepségén lesz. Valamennyi résztvevő emléklapot kap, minden kategória I-II-III. helyezettje értékes jutalomban részesül.

Az Új Kemenesalja következő számában tíz fordulóból álló vetélkedő kezdődik. Figyelje, vegye a lapot! Játsszon és nyerjen!

Felhívás

A Kemenesaljai Művelődési Központ felhívással fordul Celldömölk és Kemenesalja vállalkozóihoz, vállalataihoz, intézményeihez, társadalmi szervezeteihez, valamint magánszemélyekhez, hogy támogassák a millennium tiszteletére meghirdetett irodalmi- és képzőművészeti pályázatokat. A legkiemelkedőbb támogatók részére a „Művészetek Mecénása" cím elnyerésére van lehetőség. A szponzori diplomákat 2001. januárjában a Magyar Kultúra Napja városi ünnepségén vehetik át a pályázatok támogatói.

A pályázatokról valamint a felhívással kapcsolatos részletekről bővebb tájékoztatást ad Pálné Horváth Mária, a Kemenesaljai Művelődési Központ igazgatója (cím: Celldömölk, dr. Géfin tér 1. Tel.: 95/420-037, 424-096).

Tudományos ülés és helytörténeti kiállítás ezer év tükrében

Millenniumi este a könyvtárban

Szeptember 22-én 5 órakor nyitották meg **Hetényi József** helytörténész dokumentum-kiállítását a **Kresznerics Ferenc** Könyvtárban. A megnyitón köszöntőt mondott **Kapiller Sarolta,** a Vas Megyei Közgyűlés Önkormányzati Hivatala Művelődési és Sport Titkársága vezetője. Beszédében elmondta, hogy a tárlók anyaga 1000 esztendőt fog át, és elsősorban azt bizonyítja, hogy Trianon emléke tovább él. Azoknak köszönhetően, akik nem felejtették el, hová, kikhez tartozunk, él tovább Magyarország. Kiemelte, hogy a magyarság keresztre feszíttetései hozták meg azt, hogy itt állhatunk a harmadik évezred kapujában egy olyan szellemi házában, amely egységességével meg fogja őrizni népünket.

A megnyitót követően **dr. Bariska István** főlevéltáros (Kőszeg) és **Tóth Csaba** muzeológus (Magyar Nemzeti Múzeum) tartott előadást.

Dr. Bariska István az ezeréves Vas vármegye és régiója című előadásának kezdetén kiemelte, hogy minőség volt, és minőség ma is, amit Magyarország valaha államban, munkában, teljesítményben alkotott. A megyetörténet áttekintése során elmondta, hogy a nyugat-magyarországi régió joggal hivatkozhat a rómaiakra, mert még ma is létezik a pannóniai örökség. A IX. században ez a régió volt az egyetlen olyan grófság, ahol működött és megvalósult a feudalizmus. István kora után évszázadokba belekerült, míg határmegyénk elnyerte területi integritását, önkormányzatát, egyházmegyei hatáskörét. A középkor legvisszahúzóbb történései a Zsigmond-korabeli falu- és városelzálogosítások voltak. A török-időkről alkotott általános képet azzal egészítette ki a főlevéltáros, hogy nem egyedül Kőszeg tartóztatta fel 1532-ben a törököt, hanem segítséget nyújtottak ebben a Magyarországtól elcsatolt magyar városok és a Rába-vidék, például Sárvár is. Dr. Bariska István előadását vallomásszerű gondolattal fejezte be: „Mind a térség fölött, mind Vas megye és régiója fölött, mind pedig az ország 1000 éves teljesítménye fölött mélyen meghajtom a fejem."

Hetényi József

Tóth Csaba

Az este harmadik részében a történettudomány egyik speciális segédtudománya, a numizmatika (éremtan) szempontjából közelítette meg Tóth Csaba az ezer év történetét. Az 1000 éves magyar pénzverés című előadásában Szent István korától mutatta be a magyar pénzverés fejlődését, változását. Szent István koronázása jelentette a magyar pénzverés kezdetét – tudhattuk meg az előadásból. A pénzverés ettől kezdve Magyarországon is – mint az egész világon – az egyik legfontosabb királyi jog lett. Szent István volt az, aki a modernnek mondható nyugat-európai „denár" rendszert bevezette. Esztergomban alakult az első pénzverde, szintén István kezdeményezésére. A pénzadóztatás megjelenése is 1000 környékére tehető, de majd csak a 13. századtól válik általánosabbá. Bármilyen furcsa, az első hamisított pénz is István korából származik, tehát a magyar pénzhamisítás millenniumát is ünnepelhetnénk akár. Az előadás során több pénz- és érmetípust is bemutatott az előadó, de aki még érdekességekre kíváncsi, Hetényi József helytörténeti gyűjteményében is láthat korabeli érméket.

Kovács Nóra

Faluest Izsákfán

Augusztus 26-án faluestet rendezett Izsákfa részönkormányzata, melyre minden család meghívót kapott. Az este 6 órakor kezdődő programok a falu aprajátnagyját az új faluházba invitálták.

Farkas Zoltán képviselő, az izsákfai részönkormányzat vezetője köszöntötte a falu lakóit és a megjelent vendégeket. Szavaival méltatta az ezeréves magyar államot, megemlékezett az ezredforduló jelentőségéről. Kihangsúlyozta, hogy ma is fontos a magyarság összefogása, a kisebb közösségek, egy-egy falu lakóinak összetartása. Éppen ez inspirálta a faluest megrendezését is, hogy a falu lakói együtt tölthessenek el egy vidám nyári estét.

Jelenet az iskolások műsorából

A következőkben **Makkos István** polgármester köszöntötte az érdeklődőket, és örömét fejezte ki, hogy a nem oly régen épült nagytermet ilyen szép számban megtöltötte a közönség.

A köszöntők után **dr. Varga Gáborné,** a Berzsenyi Lénárd ÁMK tanulóinak vidám zenés műsorát ajánlotta a falu lakóinak. A produkciókat az Alsósági Tavaszi Napok gálaműsorának legsikeresebb műsorszámai közül válogatták. Az iskolások tánccal, versekkel, vidám jelenettel szórakoztatták a helyieket. Nagy sikert aratott a Mary Poppins című musical részlete, a Gyermeklakodalmas, a másodikosok versei, a Rábaközi táncok című néptánc-összeállítás, a Fogj egy sétapálcát című tánckoreográfia, és a Mária Terézia korába kalauzoló jelenet. A műsorban természetesen izsákfai gyerekek is szerepeltek, így szüleik és rokonaik hazai környezetben tapsolhattak nekik.

A több mint egyórás műsort követően az izsákfai sportolók vehették át a jól megérdemelt elismerést. **Palkó István,** a Vas Megyei Sportigazgatóság képviseletében köszöntötte a helyi ifjúsági labdarúgócsapat tagjait, akik már harmadszor lettek a bajnokság legjobbjai. A kupát és az aranyérmeket a csapat tagjai nevében **Kocsis János** edző vette át. Farkas Zoltán, a sportkör elnöke megköszönte a korábbi edző, **Horváth Gábor** és a jelenlegi vezető, Kocsis János lelkes, odaadó munkáját, a játékosok kitartását és lelkesedését. Jó munkát és felkészülést kívánt a fiúknak a következő szezonra.

A műsor után a részönkormányzat gulyáspartin látta vendégül a műsor szereplőit, a falu lakóit és a város vezetőit. A finom gulyásból és a pogácsából, melyet a Berzsenyi Lénárd ÁMK szakácsnői készítettek, mindenkinek bőven jutott.

Farkas Zoltán képviselő

A vacsora utáni tűzijátékot az egész faluból látni lehetett. Hihetetlen, hogy az égen ragyogó csillagok nemcsak a mindennapi égbolt ékességei, hanem a tűzijáték szerteúszó szikrái is voltak. Ritka dolog, hogy egy kis falu képes tűzijátékot varázsolni a nyári égboltra. A program bállal zárult, ahol főként a fiatalok hajnalig mulathattak.

Jövőre ismét várják az izsákfaiakat egy hasonlóan vidám estére.

N. M.

Emlékérmék, kitüntetések

A millennium emlékére a polgármesteri hivatal ezüst és bronz emlékérméket készíttetett a Magyar Pénzverő Rt.-nél. Az érmék egyik oldalán a kegytemplom és a város címere látható „Az ezredév emlékére Celldömölk Város 2000" felirattal. A másik oldalon a Trianoni kereszt található a „Millenniumi nap szeptember 23." felirattal. Az ezüstérméből ötven, a bronzból száz darab készült, darabonként 6500, illetve 3000 forintért megvásárolhatók a polgármesteri hivatalban.

Az ünnepi eseményen kitüntetéseket adtak át. *Millenniumi emléklapot* kapott Celldömölk város gazdasági életében betöltött vezető szerepének elismeréseként a CELLCOMP Kft., a Celba Sütőipari Gépgyártó Kft., a Sághegyalja Mezőgazdasági és Ipari Szövetkezet, az Apáczai Kiadó és Könyvterjesztő Kft., a RÁBA-COM Rt., a települések közötti baráti kapcsolat kialakításáért és ápolásáért **Raimund Pickl**, Neudau, **Claudio Bartolacelli**, Serramazzoni, **Luciana Candriella Cadetto**, Pagnacco, **Tar Endre**, Erdőszentgyörgy polgármestere; a társaság gazdasági tevékenységének elismeréseként, valamint a városfejlesztésben való segítőkész együttműködésért **Söptei Józsefné** igazgató és a MÁVÉPCELL Kft.; a város sportéletében betöltött kiemelkedő szerepéért, a labdarúgásban elért kimagasló eredményért **Antók Zoltán,** valamint az Antók Nyomdaipari Kft.; a város fejlődéstörténetében és gazdasági életében betöltött meghatározó szerepének elismeréseként a Magyar Államvasutak Rt.

Ezüstérmét vehetett át a polgármestertől Csoma Ferenc, Deák Jenőné, Dezső Lajosné, Fehér Tamás, Gregorich Ferencné, dr. Koltay Jenő, dr. Kósa András, Szabados Endréné, dr. Tardy János, dr. Tungli Gyula.

A millenniumi összeállítást készítették: Kovács Nóra, Mihók Tamás, Nagy Antal, Pálné Horváth Mária, Tulok Gabriella, Völgyi László.

BALOGH ZSOLT *vállalkozó*

Celldömölk, Gábor Áron u. 1.

– Személyszállítás autóbusszal (32 és 49 férőhelyes)
– Üzemanyagkutak üzemeltetése:

CELLDÖMÖLK (Volán-kút)

• 95-ös ólommentes benzin: (a mindenkori árnál literenként 10,90 Ft-tal olcsóbban) **235 Ft/l**
• Gázolaj: (a mindenkori árnál literenként 5,90 Ft-tal olcsóbban) **222 Ft/l**

Nyitva tartás: H-p: 7-19.30-ig, Szo: 7-14-ig, V: 17-18-ig. • Telefon: 06/20/9665-232
Irodai telefon: 95/420-014 Fax: 95/420-627

RENAULT

Vásárolni, szervizelni szeretne?

Molnár & Molnár Kft.-t keresse.

- kedvező kondiciójú fizetési feltételek (deviza és forint alapú pénzügyi lízing, tartós bérlet, bankhitel)
- 25% induló befizetés
- orvos, gyógyszerész, ügyvéd, újságíró, taxis, oktató, köztisztviselő kedvezmény
- cégek részére flottakedvezmény
- használt autó beszámítása
- használt autó forgalmazása
- teljes körű szervizszolgáltatás
- igényének megfelelően többféle szervizcsomag közül választhat
- eredetiségvizsgálat
- műszaki vizsgáztatás
- környezetvédelmi felülvizsgálat
- mosás
- gyári alkatrész kis- és nagykereskedelem
- viszonteladóknak kedvezmény

ÁLLANDÓ AKCIÓK

Molnár & Molnár Kft.
9500 Celldömölk, Tó u. 2.
Tel./fax: 95/422-302

9600 Sárvár, Hunyadi u. 13.
Tel./fax: 95/326-302
Mobil: 30/9979-170 (07-21 h)

Mezőgazdasági Szaküzlet

Celldömölk, Szentháromság tér 6.
Tel.: 95/420-314

Rotációs kapa akciós áron
KF04 5,5LE TECUMSEH motor
~~92.260,-~~ **68.100,-**

STIHL motoros fűrész
021 ~~86.270,-~~ **84.176,-**
029 ~~117.330,-~~ **114.396,-**

Elektromos láncfűrész
E/60 ~~60.050,-~~ **58.761,-**

Üvegballon minden méretben.
Motorfűrész láncok méretre készítése, javítása, szakszerű gépi élezése.

Üzletünk hamarosan új helyre (a jelenlegi mellett, Kisfaludy u. 1-be) költözik.

Kulturált környezetben, udvarias kiszolgálással várjuk kedves vásárlóinkat.

Boczkó László
kereskedő
Tel.: 06/20/9534-996, 06/20/9941-480
9500 Celldömölk, Úttörő u. 21.
Víz-, központifűtés- és gázszerelési anyagok.
Fajansz áruk, PVC-csövek, tükrök, csapok, csaptelepek, csempék, járólapok (minta utáni kiválasztás).
Járólap- és csemperagasztók, élvédők, fugázók.

Leier & Co
Celldömölk, Nemesdömölki út 15.
Tel.: 95/525-525, fax: 95/525-538
MÁRKAKERESKEDÉS ÉS SZERVIZ
ŠKODA AUTO
Autómentés éjjel-nappal
Mobil: 06/20/9457-016

VÁRJA ÖNT A REZGŐNYÁRFA VENDÉGLŐ
OLCSÓ, HÁZIAS ÉTELEKKEL, KÜLÖNBÖZŐ ITALOKKAL
(sörök, borok, üdítők, röviditalok)
SŐ VÁLASZTÉKKAL, UDVARIAS KISZOLGÁLÁSSAL
VÁRJUK KEDVES VENDÉGEINKET!
Telefon: 95/420-200
Celldömölk, Kossuth L. u.
Vasútállomással szemben

KEMENES KER BT.
Tüzelő-, építőanyag-szállítás
9500 Celldömölk, Pápai út 18.
Telefon: 95/420-595
Celldömölk, 06/60/376-027

CELLDÖMÖLK ÉS VIDÉKE ÁFÉSZ
Celldömölk városban
a KORONA Üzletház, COOP ABC áruházak, Vas-műszaki szaküzlet,
valamint a környező 27 település vegyesboltjai udvarias kiszolgálással, széles áruválasztékkal állnak a vásárlók rendelkezésére.
ÁFÉSZ
9500 Celldömölk, Kossuth u. 15.
Tel./fax: 95/420-008

RITMO
GÉPJÁRMŰVEZETŐ-KÉPZŐ KFT.
Rendkívüli őszi akciókkal folyamatos tanfolyamokat indít (a volt MHSZ épületében, Széchenyi u. 22-ben).
Október 6-án 17.00 órai kezdettel indul tanfolyamunk.
Elméleti tanfolyam díja 8 000 Ft helyett 1 500 Ft egységesen.
„B" kategóriás díjak összesen:
„B" kategória: elmélet + 30 óra vezetés
Diákoknak: 46 500 Ft
Vidékieknek: 49 500 Ft
Helyieknek: 52 500 Ft
Ingyenes tankönyvhasználat mindenkinek!
Tisztelettel áll az Ön rendelkezésére a megye legnagyobb autósiskolája.
Érdeklődni: 06-60-494-736, Szakál Károly iskolavezetőnél.

ÚJ Sport

ÁFÉSZ KORONA ÜZLETHÁZBAN ☎ 420-166
– almavásár az egész szezonban a legolcsóbban
– hidegtál-, torta- és süteményrendelést felveszünk

Kézilabda

CVSE–Várpalotai Bányász SK 20:18 (11:9). Celldömölk, 100 néző, NB II-es bajnoki férfi kézilabda-mérkőzés. *Vezette:* Doszpoth, Kovács.

CVSE: Dénes, Pozsonyi (4/1), Németh (4), Ludvig, Lendvai (5/1), Bakonyi (1), Sali (2). *Csere:* Koronczai (3), Nagy (1), Varga, Kormos, Fuksz, Simon, Kozma (kapus). *Edző:* Mátés István.

Egy győzelemmel és egy vereséggel érkezett a vendégegyüttes Celldömölkre, és mindent megtett a győzelemért. A celliek hatalmas küzdelemben, helyenként durva mérkőzésen a végjátékot jobban bírták a megfiatalított, de több volt NB I-es játékossal felálló várpalotai csapat ellen. Megszerezte tehát első győzelmét a férficsapat, és reméljük, október 7-én az örök rivális Szentgotthárd otthonából is pontokkal térhetnek haza. **Ifi: 29:23.**

Sárszentmihály–CVSE-JUB 24:24 (12:14). Székesfehérvár, 100 néző, NB II-es női bajnoki kézilabda-mérkőzés. *Vezette:* Hargita, Sirály.

CVSE-JUB: Kiss, Szomorkovits A. (3), Geiger Sz. (1), Geiger Cs. (5), Szomorkovits L. (3), Tokorcsi (6), Horváthné (6). *Csere:* Boda, Bödör, Söptei, Gönye, Őri. *Edző:* Molnár János.

Molnár János: „Ha a szívemre hallgatok nyertünk, ha az eszemre, vesztettünk egy pontot."

A hölgyek a múlt heti vidéken elszenvedett vereség után most ponttal tértek haza, és ezzel három forduló után két ponttal állnak a bajnoki tabellán. Október 7-én, szombaton Polgárdi együttesét látják vendégül a Városi Sportcsarnokban délután 14 órai kezdettel. Ifjúsági mérkőzésen 15:36 arányú celldömölki győzelem született.

V. V.

NEKRO
Temetkezési és Szolgáltató Kft.

Új helyre,
a Marics virágbolt mellé költöztünk.
Továbbra is teljes körű szolgáltatással állunk a gyászoló családok rendelkezésére.
Telefon: 95/421-824, éjjel-nappal hívható.
OLCSÓBBAN, SZEBBEN, KEGYELETTEL.

„SZALAI SZAKI" VAS-MŰSZAKI BOLT
Celldömölk, dr. Géfin tér 7.
Tel.: 95/420-346, 30/209-75-35
Nyitvatartási idő: h-p.: 8.00-17.00, szo.: 8.00-12.00

Szerelje fel kerékpárját az őszi időre.
Elemes és hagyományos lámpák nagy választékban, kedvező áron, jó minőségben kaphatók.
Barum kerékpárköpenyek és tömlők.
MTB és hagyományos kerékpárok 15.900,- 44.900,-
ÚJDONSÁG!
MOTORKERÉKPÁR TÖMLŐK ÉS KÖPENYEK
(Babetta, Puch, Pannónia, Simson, MZ, ETZ, Komár)
Simson köpeny 2,75x16 2750,-
Zománcozott kályhacsövek kaphatók.
Tiszteljen meg bizalmával, hogy szakszerűen és udvariasan kiszolgálhassam! Szalai Zsolt

CELL-VAS KFT. CELLDÖMÖLK, DR. GÉFIN TÉR 5. TEL.: 95/420-015
Iparcikk AKCIÓ október 4-től, amíg a készlet tart!
Fikó kályha: 20.900,-
Servant kályha: 39.990,-
Teatűzhely: 26.990,-
Kandalló 5,8 kW – 9 kW ..... 57.000,- – 91.000,-
Olajradiátor 9 tag: ..... 12.990,- 11 tag: 16.900,-
Ventilátoros hősugárzó: 5.900,-
Elektromos konvektor: 7.990,-
Faber ventillátoros hőkandalló termosztátos: 13.990,-
Füstcsövek, kandallócsövek nagy választékban!
Husqvarna láncfűrészek akciós áron!
Acter állványos fúrógép: 15.590,-
Acter ütvefúró 500 W: 8.290,-
Acter ütvefúró 380 W: 6.090,-
Acter sarokcsiszoló 500 W: 6.090,-
Acter száraz-nedves köszörű: 10.900,-
Acter szúrófűrész: 6.690,-
Acter kézi körfűrész: 13.990,-
Acter rezgőcsiszoló: 6.320,-
Ablak-ajtó tömítés: szivacsos: ..... 180,- – 320,-
gumis: E,D,P profil: 140,-
Szeretettel várjuk kedves vásárlóinkat.

Sport

MARICS VIRÁGBOLT
Szálvirágok, alkalmi virágcsokrok, cserepes szobanövények
Koszorúk az új temetkezési irodában is megrendelhetők
Telefon: 420-057 421-824

Cseke és Csákvári az NB I/B-be lőtte a csapatot

Rákospalotai EAC-CVSE-Antók FC 0-2 (0-0)

Budapest, Széchenyi tér, Budai II. László-stadion. 200 néző. *Vezette:* Bukovics (Drucskó, Horváth G.)

REAC: Czene – Dinka, Gricajuk, Veress, Tóth T. – Koltai, Galaschek, Máj, Máriássy, Podhorszky, Balogh I. *Edző:* Híres Gábor.

Celldömölk: Szép – Horváth, Csákvári, Tóth, Szöllősi – Cseke, Várszegi, Kiss, Hegyi – Marius, Germán. *Edző:* Pintér Attila.

Jók: Czene, Máriássy, ill. Szép, Csákvári, Tóth, Cseke, Hegyi.

Csere: Horváth helyett Bodor és Várszegi helyett Csernák a szünetben, Marius helyett Lengyel az 52., Koltai helyett Nagy K. az 57., Veress helyett Virág a 68., Podhorszky helyett Jaguljan a 71. percben.

Sárga lap: Szöllősi (kezezésért) a 28., Máj (kezezésért) az 51., Csernák (Virág buktatásáért) az 55., Tóth T. (Csernák feltartásáért) a 85. percben.

Kiállítva: Máj (Cseke ellökéséért a második sárga lap után) az 59., Szöllősi (Podhorszky feltartásáért a második sárga lap után) a 65. percben.

Szögletarány: 5:5 (3:3)

A mérkőzés emlékezetes percei:

55. perc: Szünet után Horváth helyét elfoglaló Tóth húzott el a jobb oldalon, és remekül ívelt a bal oldalon érkező Cseke elé. A jó formában, és nagy kedvvel játszó játékos felismerve a lehetőséget az ötösről kapásból védhetetlen gólt ragasztott a léc alá. **(0-1).**

68. perc: Cseke a bal oldalon játszotta magát tisztára és vette észre, hogy Csákvári a jobb oldalon előre lopakodott, és ígéretes helyzetbe került. Hajszálpontos passzal tette a labdát Cseke Csákvári elé, aki néhány métert vezetve 12 méterről a jobb alsó sarokba bombázott. **(0-2).**

Kívülről nézve: Hét közben nagy elszántsággal készülődött Pintér Attila csapata, amely eddigi egyetlen hazai vereségét éppen a REAC ellen szenvedte el. A találkozót jó pozícióban, a második helyen várták a celliek, akik jó hírüket Rákospalotán is igazolták. A mérkőzés első félideje kiegyenlített játékot hozott, de már a csapat hívei ekkor is úgy érezték, hogy csak győzelemmel hagyhatja el a CVSE-Antók FC a Budai II. László-stadion játékterét. Szünetben Pintér Attila edző okosan szervezte át a csapatot, amely az elejétől végig átengedve a területet ellenfelének, gyors ellentámadások sokaságát vezette a hazaiak kapujára, és kétszer sikerült is bevenni Czene kapuját. A Pápa és Veszprém csapatai ellen elért csodálatos gólok után Cseke és Csákvári ritka szép találatait remek összjáték előzte meg, olyanok, melyekért érdemes futballmérkőzésre kilátogatni a nézőknek. A gyér, de nagyon sportszerű hazai közönség is elismeréssel szólt a celldömölki csapat, különösen a második félidőben nyújtott szellemes, tudatos jó focit nyújtó játékáról. A csapat győzelmével gondoskodott arról, hogy a 2000–2001. évi bajnokságban is NB I/B-s mérkőzéseken szoríthatnak neki a celldömölki szurkolók.

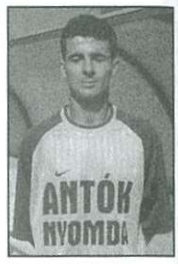

Cseke László egy góllal és egy gólpasszal kimagaslott a mezőnyből

Az NB I/B. Nyugat, B-csoport állása

1. BKV Előre	8	7	1	-	12-2	22
2. Celldömölk	**9**	**5**	**2**	**2**	**17-11**	**17**
3. Siófok	9	3	4	2	11-9	13
4. REAC	9	3	2	4	9-11	11
5. Pápa	8	2	3	3	9-15	9
6. MOTIM	8	1	2	5	8-12	5
7. Veszprém	9	1	2	6	13-19	5

További eredmények: Veszprém–BKV Előre 0-1, Siófok–MTE-MOTIM 1-1.

Következő fordulók: október 7. 15.00: Siófok–REAC, BKV Előre–MTE-MOTIM, Veszprém–Pápa. **Szabadnapos:** Celldömölk.

– tim –

Építőipari Tervező, Szaktanácsadó és Kivitelező Betéti Társaság
CELLDÖMÖLK, Ady Endre u. 33.
PRO-ÉP-TEAM BT.
Telefon: 06/60/373-194, 06/95/420-731

Előkészítés, szaktanácsadás, tervezés, kivitelezés és műszaki ellenőrzés közületek, intézmények és a lakosság részére.
Kemenesalja területén térítésmentes helyszíni kiszállás, a teljes szakmai skálát igénylő munkánál anyag- és díjengedményt adunk.
Speciális anyagokkal végzünk lapostető szigetelési, burkoló és belső szigetelési munkát.
30 év a szakmában, 30 szakmában önnel-önért!!!

ANIKER AJÁNDÉKBOLT
Celldömölk, Mikes Kelemen u. 16. Tel.: 95/422-292
Keresse fel üzletemet, ahol olcsó üveg-, kerámia-, porcelán- és bőráruból válogathat.
Októberi ajánlatom: szálas selyem krizantém, koszorúba való virágfejek, olcsó mécsesek, száraz virágok.
Szeretettel várom régi és új vásárlóimat.
Zámbó Imréné

SÁG-TRANS KFT.
KERESKEDELMI ÉS FUVAROZÁSI KFT.
Nemzetközi fuvarozás, szállítmányozás 1-24 tonnáig.
Celldömölk, Deák u. 24. Telefon: 06/30/9474-031, 06/30/9474-030 Fax: 95/424-053

CELLDÖMÖLK VÁROS ÖNKORMÁNYZATÁNAK HETILAPJA
ÚJ KEMENESALJA

Felelős kiadó: **MAKKOS ISTVÁN** polgármester. ✧ Felelős szerkesztő: **BURKON LÁSZLÓ.** A szerkesztőbizottság tagjai: **Káldos Gyula, Kovács Nóra, Molnár Gábor, Nagy Antal, Tulok Gabriella, Völgyi László, † Horváth Lajos (örökös tag).** Munkatársak: **Mihók Tamás, Sipos Nóra, Tarrósy Imre, Vass Vera.** ✧ Szerkesztőség: 9500 Celldömölk, Szentháromság tér 1. ✧ Nyomdai előkészítés: 2A Reklámstúdió Kft., Szombathely. Nyomás: Antók Nyomda, Celldömölk. ISSN 0865-1175

A millenniumi emléknap eseményei képekben

Dr. Matolcsy György gazdasági miniszter - a képen ünnepi beszédét tartja - hozta el a kormány emlékzászlaját Celldömölknek.

Nagy Péter - a kép előterében - a római katolikus, Szakos Csaba az evangélikus, Szentgyörgyi László - mindketten a kép hátterében láthatók - a református egyház képviseletében áldotta meg a lobogót. Középen a zászlóanya, Horváth Lajosné.

A zászlóátadási ünnepség résztvevőinek egy csoportja a szabadtéri színpad előtt. Az előtérben a vendégek, valamint a kitüntetettek és az egyházak képviselői láthatók.

A jeles eseményre az önkormányzat meghívta a Celldömölkről elszármazottakat is. Képünk a polgármesteri hivatalban megtartott találkozójukon készült a jeles vendégekről.

A városból elszármazott művészek közül Heim Mercedes magánénekes is fellépett az ünnepi műsorban.

A millenniumi emléknap eseményei képekben

Trianon és keresztje címmel rendeztek kiállítást a könyvtárban Hetényi József helytörténész dokumentumaiból.

A KMK-ban látható Molnár Erzsébet Celldömölkről elszármazott festő - képünkön bal oldalon - kiállítása.

A Mikes üti lakótelepen létesült millenniumi park és játszótér éke, az emlékoszlop, Dénes Tibor munkája.

Celldömölk testvérvárosainak polgármesterei Makkos Istvánnal együtt emlékfákat ültettek az ezredévi parkban.

Söptei Józsefné a Celldömölki Gyermekekért és Ifjúságért Alapítvány nevében avatta fel az emlék- és játszóparkot.

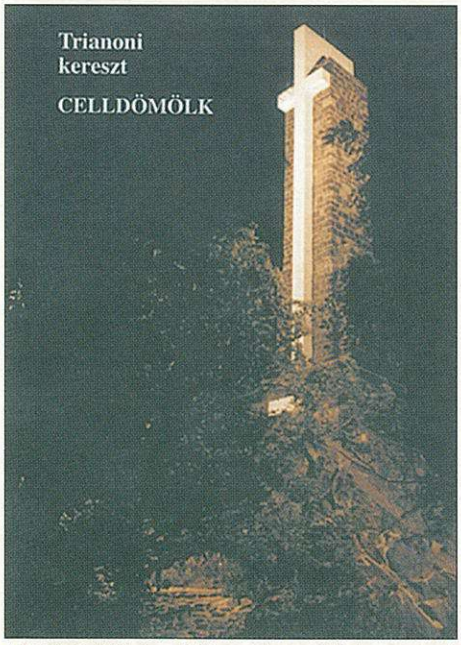

A kivilágított Ság hegyi Trianoni kereszt látképe, amelyről az ünnepi alkalomra képeslap is készült.

A díszvilágítás avatására érkező sok száz résztvevőt a Turul együttes előadásában alkalomhoz illő ének- és zeneszó fogadta az emlékmű tövében.

(A képeket Völgyi László készítette.)